

OBS.: FIXAÇÃO A CADA 1,5 METROS.

D1 FIXAÇÃO ELETRODUTO CONCRETO/ALVENARIA

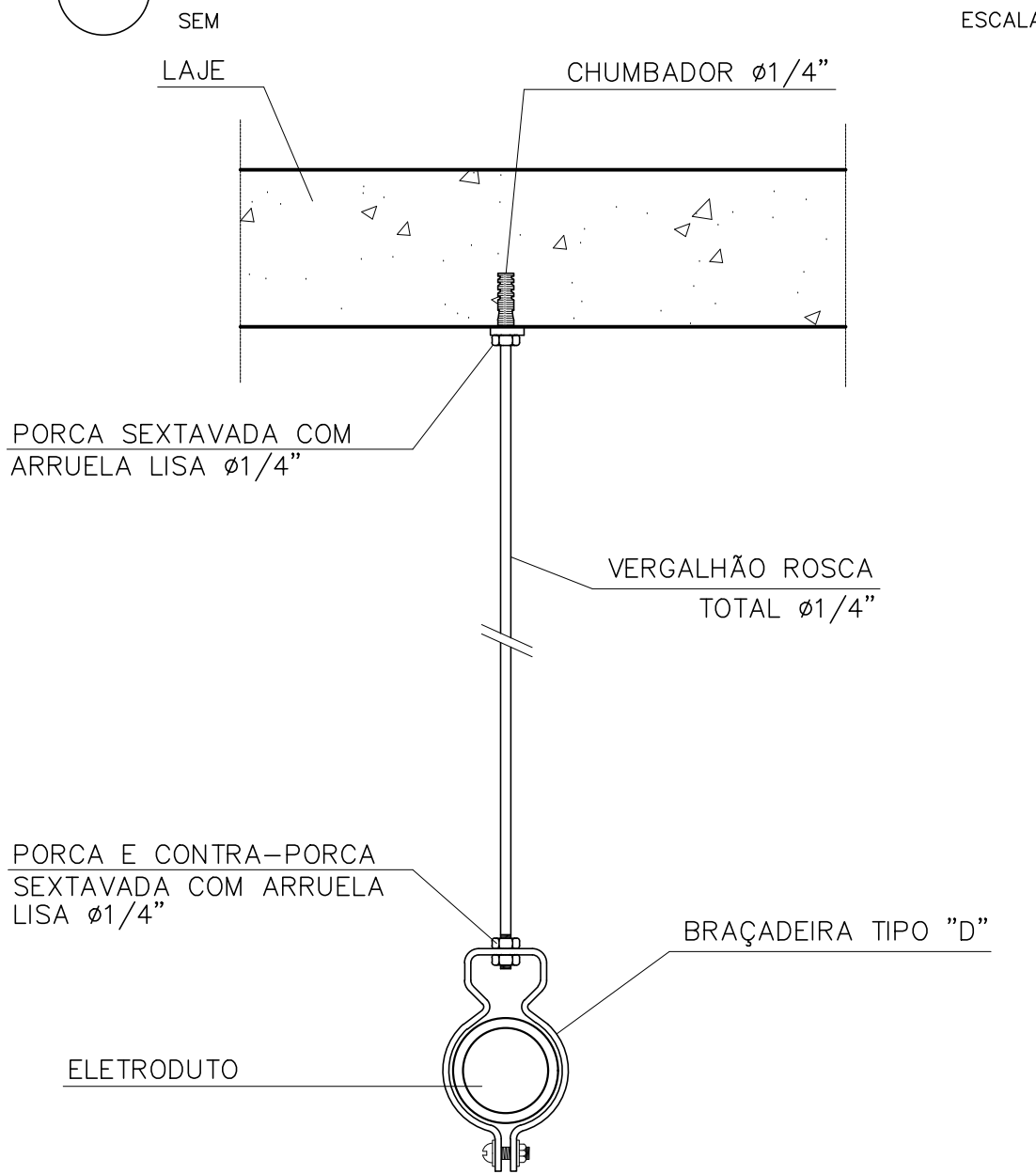

OBS.: FIXAÇÃO A CADA 1,5 METROS.

D2 FIXAÇÃO ELETRODUTO TETO

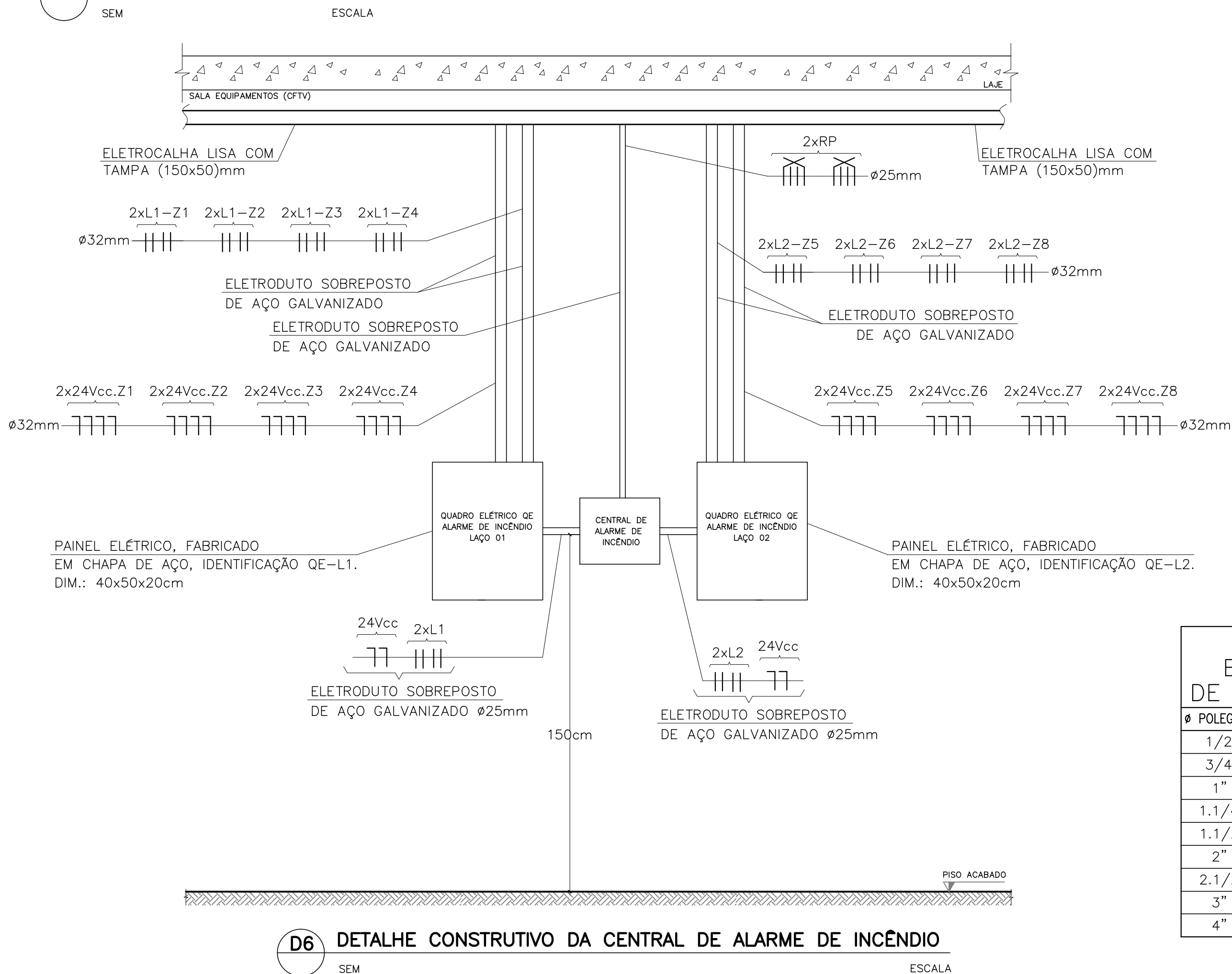

D6 DETALHE CONSTRUTIVO DA CENTRAL DE ALARME DE INCÊNDIO

SEM

ESCALA

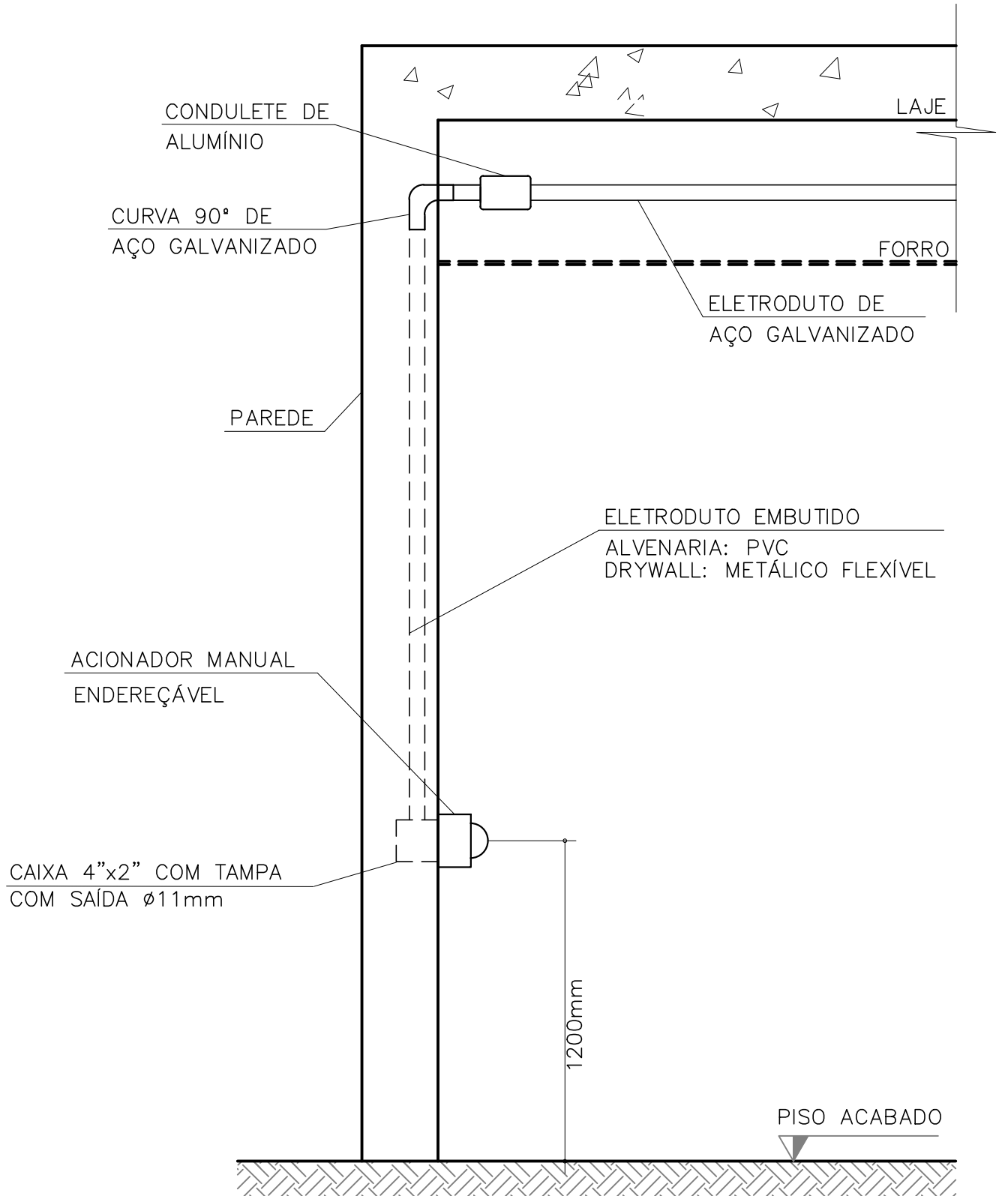

D3 DETALHE LATERAL DA INSTALAÇÃO DO ACIONADOR MANUAL

SEM

ESCALA

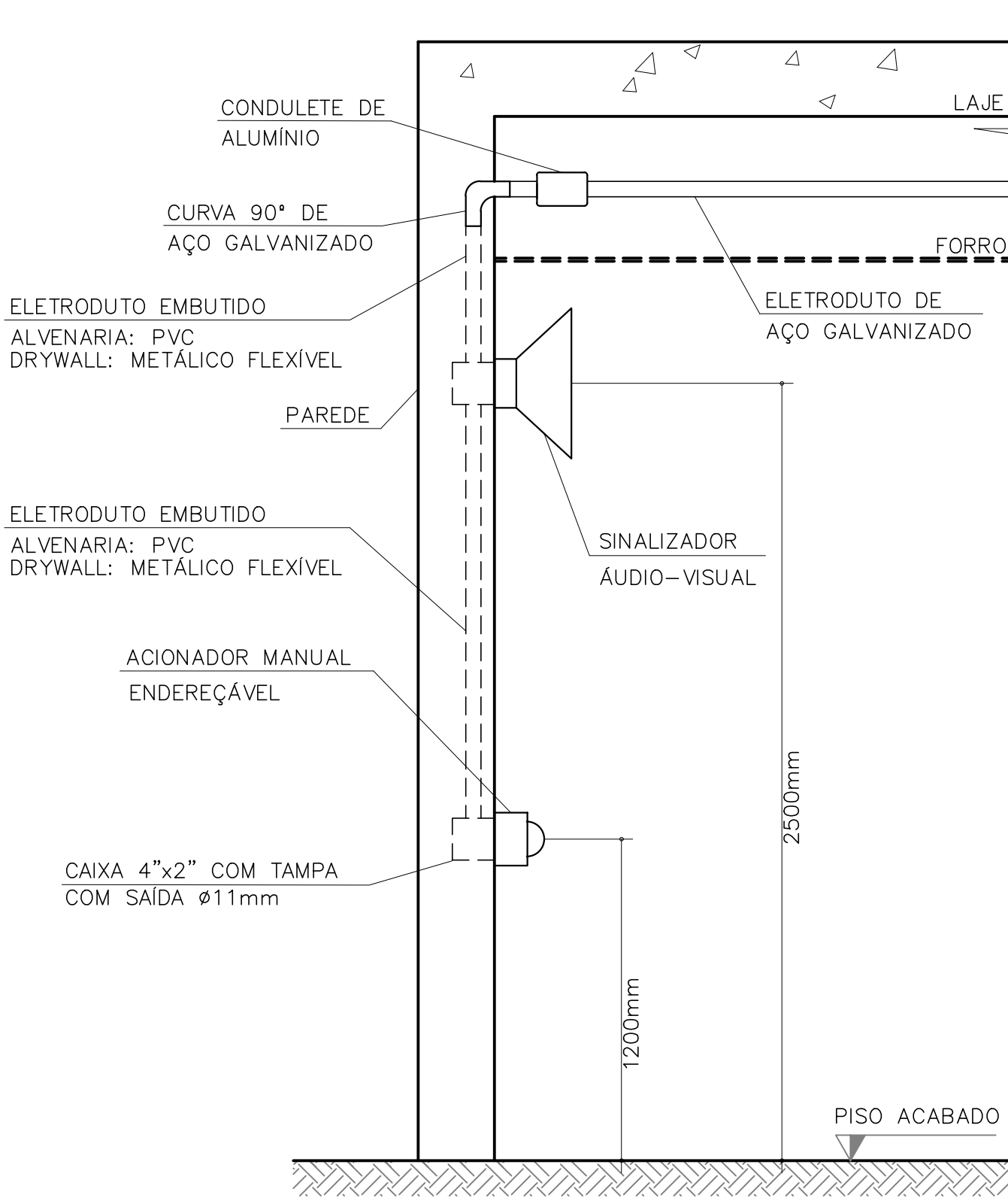

D4 DETALHE LATERAL DA INSTALAÇÃO DO ACIONADOR MANUAL E SINALIZADOR ÁUDIO-VISUAL

SEM

ESCALA

ACIONADOR MANUAL ENDEREÇÁVEL

REF.: AME 520 - INTELBRÁS OU EQUIVALENTE
DIMENSÕES (LxAxP) : 95 x 42 x 95
CLASSE DE INSTALAÇÃO DO LAÇO: CLASSE A

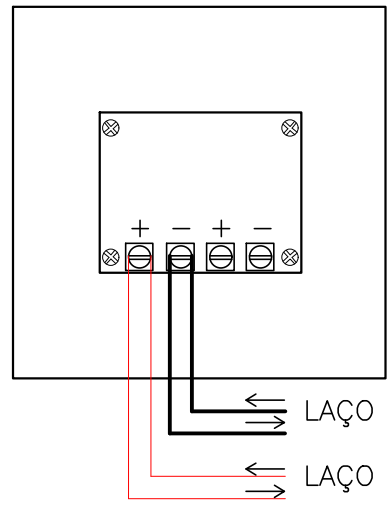

AVISADOR SONORO ENDEREÇÁVEL

REF.: SAV 520E - INTELBRÁS OU EQUIVALENTE
DIMENSÕES (LxAxP) : 110 x 52 x 142
CLASSE DE INSTALAÇÃO DO LAÇO: CLASSE A

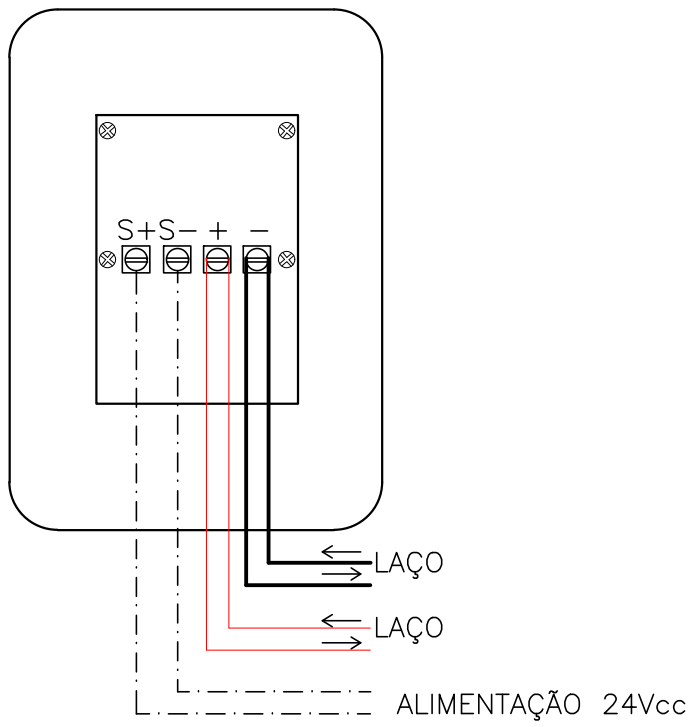

D5 DIAGRAMA ESQUEMÁTICO DA LIGAÇÃO EM ANEL

SEM

ESCALA

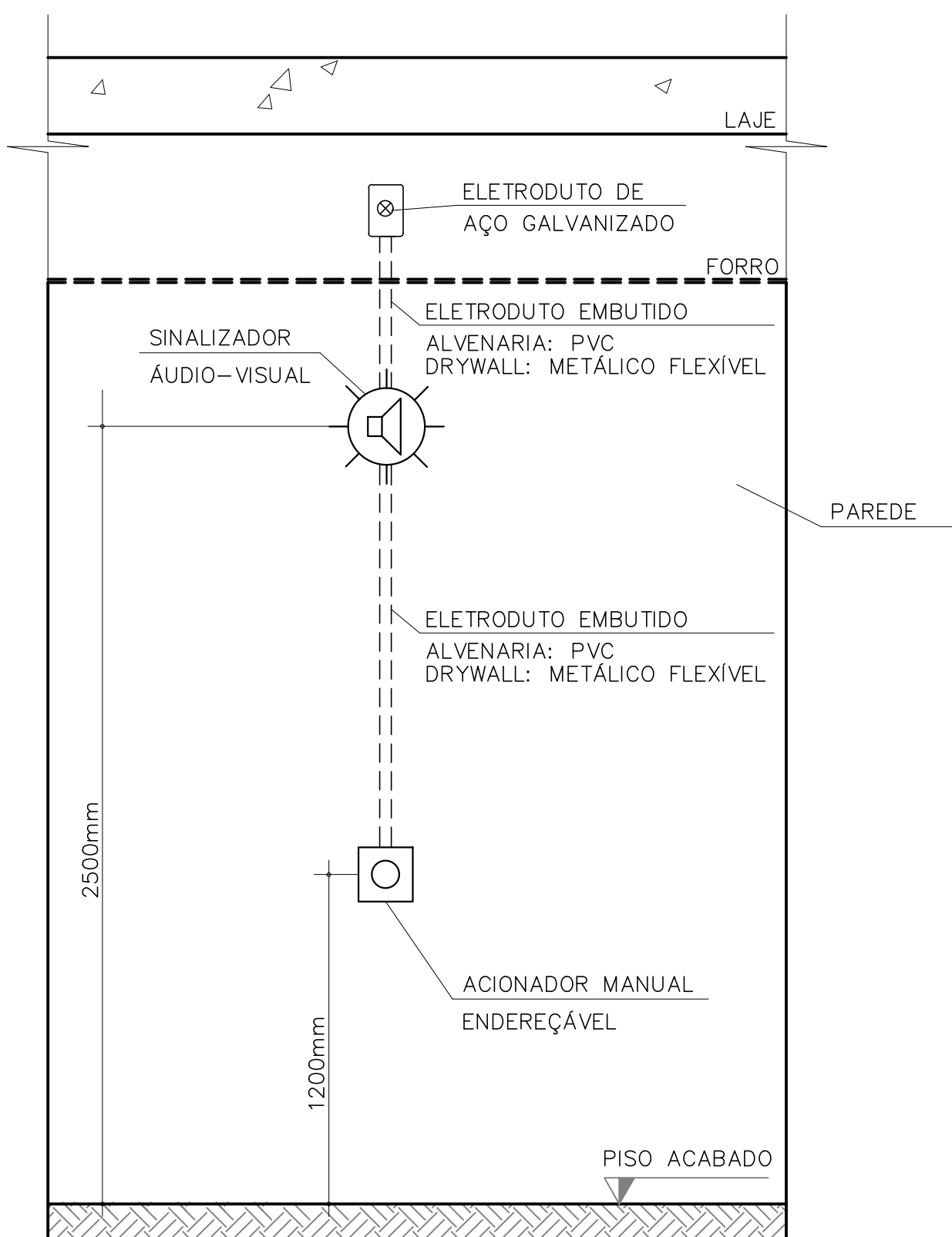
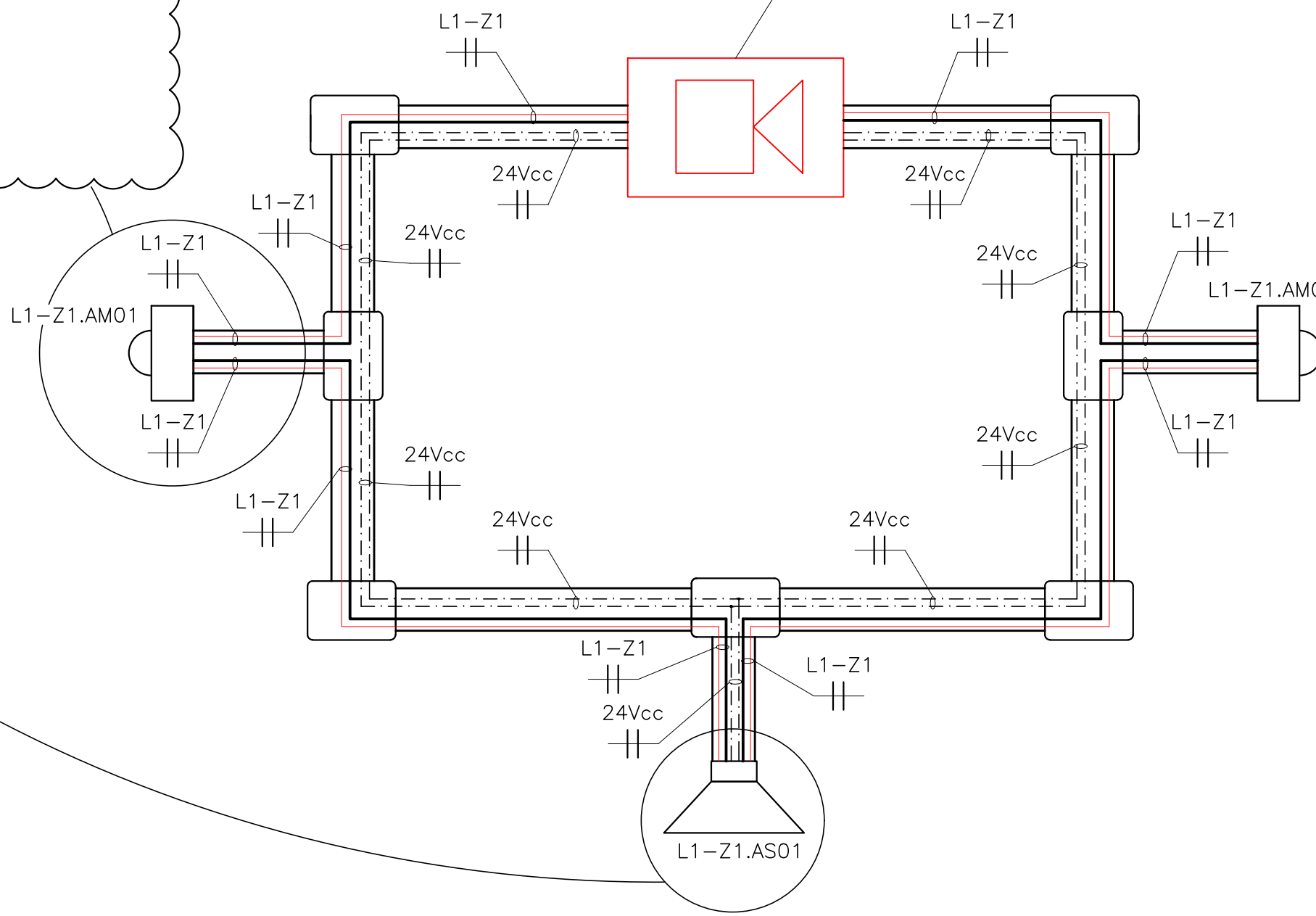

D7 INSTALAÇÃO DO SINALIZADOR ÁUDIO-VISUAL E ACIONADOR MANUAL

SEM

ESCALA

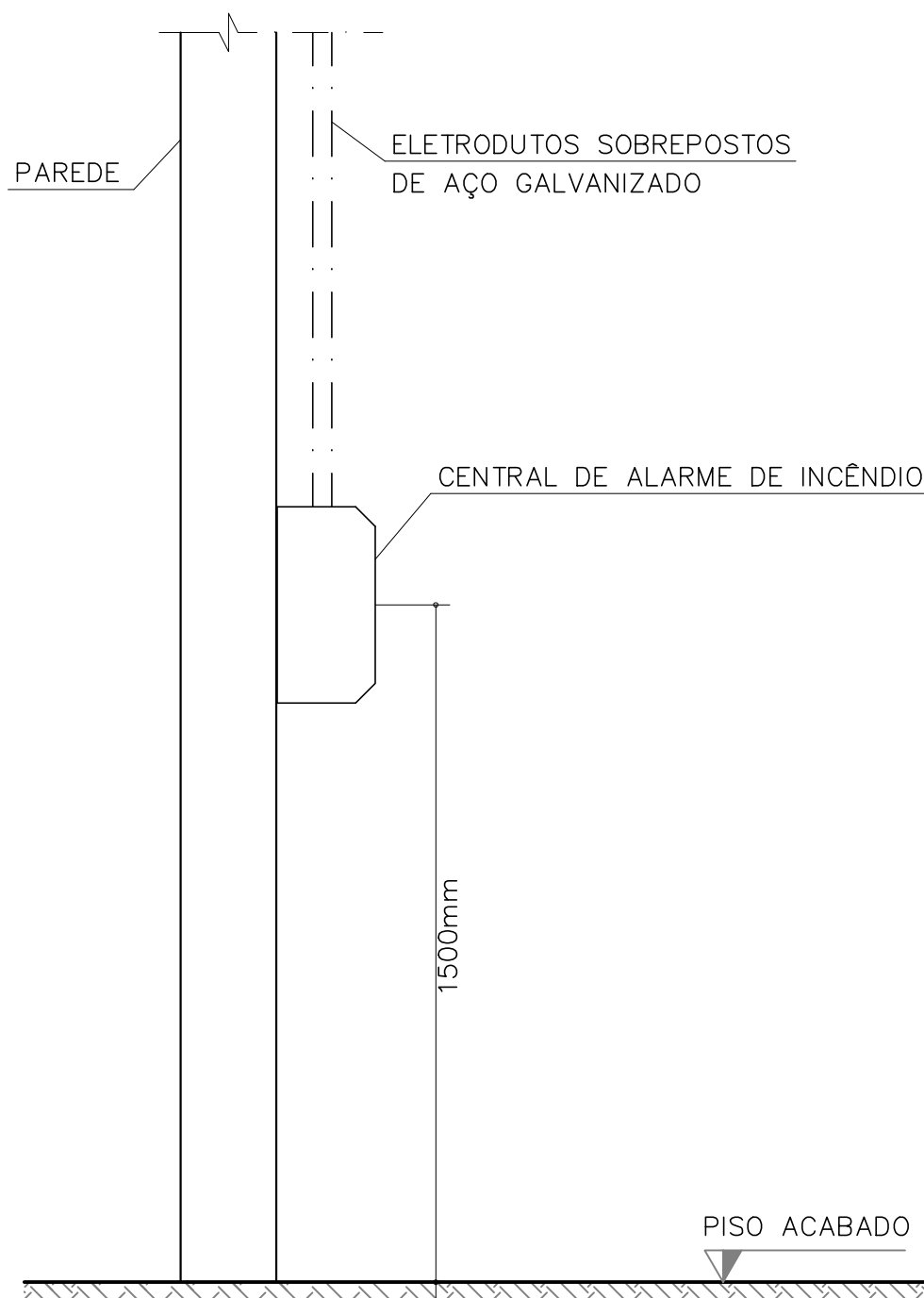

D8 DETALHE LATERAL DA INSTALAÇÃO DA CENTRAL DE ALARME DE INCÊNDIO

SEM

ESCALA

CENTRAL DE ALARME DE INCÊNDIO

REF.: CIE 2500 - INTELBRÁS OU EQUIVALENTE
TENSÃO DE ALIMENTAÇÃO: 100 A 240Vcc - 50/60Hz
DIMENSÕES (LxAxP) : 240 x 290 x 100
CLASSE DE INSTALAÇÃO DO LAÇO: CLASSE A

| | | | | |
|--------|-----|------------------------------------|----------|----------|
| EXE | 00 | PROJETO EXECUTIVO - LICITAÇÃO OBRA | EFICÁCIA | 31/07/20 |
| REVCMP | 02 | REVISÃO EXECUTIVO - REF EXE 2 | EFICÁCIA | 06/05/20 |
| REVCMP | 01 | REVISÃO EXECUTIVO - REF EXE | EFICÁCIA | 09/04/20 |
| REVCMP | 00 | INICIAL EXECUTIVO | EFICÁCIA | 21/02/20 |
| ANT | 01 | REVISÃO ANTEPROJETO | EFICÁCIA | 18/12/19 |
| ANT | 00 | EMISSION INICIAL ANTEPROJETO | EFICÁCIA | 19/11/19 |
| TIPO | REV | DESCRIÇÃO | DESENHO | DATA |

REVISÕES

MINISTÉRIO PÚBLICO DO ESTADO DE MINAS GERAIS SEDE DAS PROMOTORIAS DE JUSTIÇA DE JUIZ DE FORA

| | |
|--|---|
| ENDEREÇO: RUA JOSÉ CALIL AHOUGI, LOTE F, BAIXADA DO PARAIBUNA | ÁREA TERRENO: 2.996,30m² ÁREA CONSTRUÍDA: 7.266,36m² |
|--|---|

| | |
|---------------|-----------------------------|
| PROPRIETÁRIO: | CNPJ: 20.971.057/0001-45 |
|---------------|-----------------------------|

PROCURADORIA GERAL DE JUSTIÇA DO ESTADO DE MINAS GERAIS

PROJETO EXECUTIVO DE INFRAESTRUTURA P/ SISTEMA DETECÇÃO E ALARME DE INCÊNDIO

| | |
|---|--|
| EMPRESA: ENGENHEIRO FABRÍCIO SILVA LIMA CREA: 80.082/D-MG EFICÁCIA PROJETOS E CONSULTORIA LTDA RESPONSÁVEL TÉCNICO: | CNPJ: 06.301.115/0001-00 CREA: 187.701/D-MG 117.192/D-MG |
|---|--|

| | |
|-------------------------|--|
| RAPHAEL SERNIZON FRANÇA | |
|-------------------------|--|

| | |
|-------------------------------|--|
| FÁBIO JOSÉ MACIEL DE OLIVEIRA | |
|-------------------------------|--|

| | | |
|---|--|-----------------|
| CONTEÚDO: DETECÇÃO E ALARME DE INCÊNDIO - DETALHES DE MONTAGEM E DIAGRAMA ESQUEMÁTICO | DATA: 31/07/20 ESCALA: INDICADA | FOLHA: 09/09 |
|---|--|-----------------|